

編集・発行／飯豊町総務企画課情報防災室
 〒999-0696 山形県西置賜郡飯豊町大字椿2888
 TEL 0238-72-2111(代表) 0238-87-0522(直通)
 FAX 0238-72-3827
 E-mail iide-info@town.iide.yamagata.jp

道路の除雪にご協力をお願いします

◆車道除雪計画

今年度の除雪延長（消雪を含む）は、約159kmで町道の約58%を除雪します。除雪体制は、町内を5工区に分け、委託業者による除雪となります。

◆歩道除雪計画

町内歩道の約11kmを業者委託と町内団体への委託により除雪します。

◆朝7時まで一車線確保

車道除雪は、原則新雪深がおおむね10～15cm以上の場合、または降雪状況からそれ以上になると判断される場合に除雪車が出動します。午前7時までに一車線を確保し、おおむね午前8時までに完了する予定です。

◆異常降雪時などは段階的に除雪

異常降雪などで除雪能力の限界を超えた場合、すべての路線を目標時刻まで除雪することは困難です。そこで、異常降雪のときに限り主要路線から段階的に除雪します。

◆消雪道路の散水休止時間

午後4時から午後6時までは、散水休止時間です。これは、一般家庭の電力需要が多い時間帯の電力節約を目的としたものです。



安全な道路交通と除雪作業のためにご協力ください

❖道路へは雪を出さないでください

消雪道路は降っている雪を消す能力しかありません。また、機械除雪路線についても道路に出された雪は交通の妨げになり、自動車や歩行者の事故を招く危険があります。皆さまのご協力をお願いします。

❖道路にはみ出した樹木や枝は伐採してください

❖町への連絡などは部落長・自治会長・地区長を通してください

平成30年度除雪事業実施体制

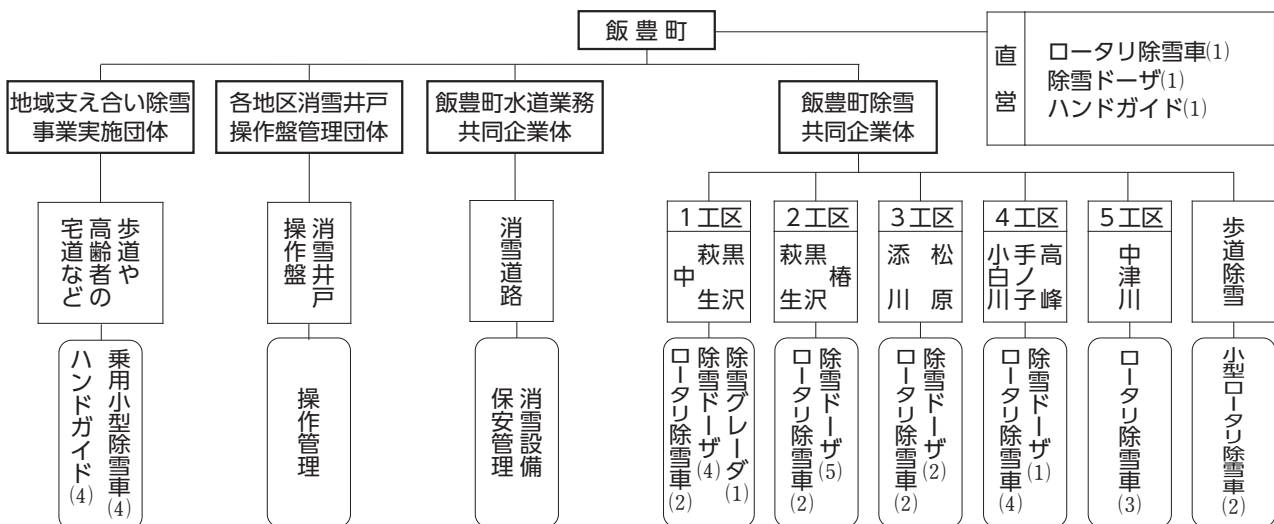

問合せ先

- ◇町道／役場地域整備課建設室 ☎87-0516
- ◇県道／置賜総合支庁西置賜道路計画課維持管理担当 ☎88-8229
- ◇国道／山形河川国道事務所米沢国道維持出張所 ☎0238-37-5300

納 税

12月

災害、病気、失業などやむをえない事情により納期限までに納税できない方のために、町では随時納税相談を受け付けています。

住民税・国保税

- 納期限/12月28日(金)
- 問合せ先
役場住民税務課税務室
☎87-0512、87-0513

暮らしの相談 12月

心配ごと相談	日時：21日(金) 13:00~15:00 会場：町社会福祉協議会 問合せ先：町社会福祉協議会 (☎72-3353)
人権相談	日時：7日(金) 13:00~15:00 会場：あ~す 問合せ先：役場住民税務課 (☎87-0514)
行政相談	日時：14日(金) 13:00~15:00 会場：あ~す 問合せ先：役場住民税務課 (☎87-0514)

県営住宅入居者募集

詳細は、お問い合わせください。

- ◆県営住宅/飯豊アパート(萩生3893-3)
- ◇募集戸数/2戸
- ◇間取り/6畳+6畳+4.5畳+DK
- ◇家賃/14,900円~29,300円
- ◇募集期間/12月10日(月)~14日(金)
- ◇入居可能時期/平成31年2月上旬
- ◆申込先/置賜総合支庁西置賜地域振興局
1階総合案内窓口(長井市)☎88-8200
- ◆問合せ先/県営住宅指定管理者(株)西王
不動産置賜事務所☎0238-24-2332

「山菜加工所視察研修」 参加者募集

地域資源を活用した農山村の活性化に向けて、大江町の「ぬくみ農産加工直売所」などを視察します。参加費無料、どなたでも参加いただけます。

- ◆日時/12月13日(木)8:00頃出発
(出発場所と時間は参加者と調整します)
- ◆申込期限/12月3日(月)
- ◆申込・問合せ先/役場商工観光課
☎87-0523

「おきたま食の銘店めぐり スタンプラリー」開催

置賜を巡って、食べて、一緒に置賜の農と食を応援しよう！温泉宿泊券や米沢牛などの豪華な賞品とお得な特典を用意しています。

- ◆期間/12月31日(月)まで
- ◆応募方法/期間中、スタンプラリー参加店を利用して、リーフレット付属の応募ハガキに異なる店舗のスタンプを4個以上集めて応募ください。さらに置賜を周遊してスタンプを集めると賞品がランクアップ。今回から、新たにSNSによる応募もできます
- ◆応募締切
平成31年1月4日(金)当日消印有効
- ◆その他
 - 参加店舗は「おきたま食の応援団」グリーンフラッグ店置賜全域約340店舗
 - 詳細は、参加店舗など備え付けの専用リーフレットまたは「おきたま食の応援団」ホームページをご覧ください
- ◆問合せ先/「おきたま食の応援団」置賜農業振興協議会☎0238-26-6051

プレミアム付商品券販売

商工会では、20%お得なプレミアム付商品券を販売します。町民世帯に先行販売します。売り切れ次第終了です。

- ◆販売日/12月2日(日)
- ◆販売会場・時間
 - あ~す/9:00~15:00
 - 中津川地区公民館/9:00~12:00
- ◆販売価格/1セット5千円(1,000円×6枚)をセット単位で販売。1世帯10セットまで購入できます。やまがた子育て応援パスポート提示で12セットまで購入できます。
- ※町外の方への販売は3日(月)からです
- ◆使用期限/平成31年2月28日(木)
- ◆問合せ先/飯豊町商工会☎72-3000

くらしと仕事の なんでも相談会

面談による相談で事前申込不要です。

- ◆日時/12月2日(日)11:00~16:00
- ◆会場/米沢市すこやかセンター
- ◆問合せ先/山形県弁護士会事務局
☎023-622-2234

冬期間の水道に関するお知らせ

※冬期間の上下水道料金は、推定料金となります
積雪により12月から来年4月の冬期間は、水道メーターの検針ができないため、推定料金で請求し、検針再開の来年5月に精算します。

**※推定料金は、11月の検針値と同水量にて請求させていただきます。
不都合な場合はご連絡ください。**

※冬期間の水漏れ事故に要注意！

冬期間において、凍結や落雪などの維持管理不良による水漏れ事故が多く発生しています。その際の修理代と水漏れした水道代は全額自己負担になります。事故防止のために、水抜きやヒーターを巻くなどの凍結防止や水道施設の雪囲いをするなど、事故対策をお願いします。また、定期的に蛇口を閉めて、メーターが

▶問合せ先/役場地域整備課上下水道室☎87-0515

回っていないことを確認してください。

※もし、水漏れしたら！

水道法により、軽微な変更以外は、町が指定した給水装置工事事業者しか修理できません。水漏れ箇所が地中や床下、壁中の場合は減額制度もありますので、町指定給水装置工事業者に依頼してください。

※軽微な変更：給水装置の末端にある蛇口などの給水用具の取り換えおよび補修で配管を伴わない変更

【町指定給水装置工事事業者】

- ◇高橋工務店 ☎75-2086
- ◇佐藤管工業 ☎72-2191
- ◇ウマイヤ商店 ☎72-2275
- ◇梅津商店 ☎72-2155

ほか町外49社が指定されています。



お知らせ インフォメーション

12月の土・日・祝日水道修理担当業者							
日	曜	業者名	電話番号	日	曜	業者名	電話番号
1	土	高橋工務店	75-2086	22	土	佐藤管工業	72-2191
2	日	高橋工務店	75-2086	23	日	佐藤管工業	72-2191
8	土	佐藤管工業	72-2191	24	月	高橋工務店	75-2086
9	日	佐藤管工業	72-2191	29	土	高橋工務店	75-2086
15	土	高橋工務店	75-2086	30	日	佐藤管工業	72-2191
16	日	高橋工務店	75-2086	31	月	佐藤管工業	72-2191

ボランティア

ありがとうございました。

平成30年8月から10月までの間に、町内の公共施設などで奉仕活動をされた皆さんを紹介します。

【飯豊町へ】

- ◎中津川体育館清掃
中津川地区子ども会育成会
【中部地区公民館へ】
- ◎館内窓拭き、清掃／萩生 ゆりの会
【東部地区公民館へ】
- ◎添川温泉ふるさと祭り補助
東部地区中学生ほか
- ◎文化祭餅つき／東部地区地区長会ほか
【西部地区公民館へ】
- ◎花壇除草作業／手ノ子町分館寿クラブ
【第一小学校へ】
- ◎読み聞かせ／手塚娃子さん、石山幸子さん、梅津久美子さん、後藤めぐみさん、仲川道子さん、嶋貫さゆりさん、嘉藤美千子さん、塩野千賀子さん、佐藤郁恵さん、鈴木文子さん
- ◎トランペット鼓隊指導／本部分団第1部第2班（消防団音楽隊）
- ◎5年生稲作指導／手塚與右衛門さん、佐藤千寿さん、菅野誠一さん、朝倉隆一郎さん、嶋貫孝志さん
【第二小学校へ】
- ◎読み聞かせ／手塚娃子さん、堀江優子さん、鈴木文子さん、梅津久美子さん、石山幸子さん、塩野千賀子さん、舟山京子さん、梅津智子さん、樋口典子さん、鈴木久美子さん、嘉藤美千子さん、青山友美さん
- ◎学校ボランティア／志田千紘さん
- ◎安全見守り／白樺子どもネット「安全パトロール隊」の皆さん
- ◎校舎周辺草刈り作業／第4分団第3部、第4部（小白川地区消防団員）
【添川小学校へ】
- ◎英語活動指導、ALT補助／茂木栄子さん
- ◎読み聞かせ／手塚娃子さん、鈴木文子さん、梅津智子さん
- ◎合唱指導／渡部恭子さん

- ◎ニュースポーツ指導／スポーツクラブキララの皆さん
- ◎稲作指導／昭和地区農地・水・環境保全会の皆さん
- ◎昔語り／勝見政子さん
【手ノ子小学校へ】
- ◎読み聞かせ／あ～すまいりーず、梅津智子さん、小川とよ子さん、岡田香代子さん
- ◎グラウンド側溝泥上げ／樋口建設㈱
【飯豊中学校へ】
- ◎草刈り作業／樋口建設㈱
- ◎周辺ゴミ拾い／米工救護会飯豊支部
【飯豊わくわくこども園幼児部へ】
- ◎獅子舞指導／萩生諏訪神社獅子振連中
- ◎藤棚剪定・周辺草刈り作業／樋口建設㈱
- ◎読み聞かせ／あ～すまいりーず
【つばき保育園へ】
- ◎踊り披露
嶋貫政子さん、手塚サダ子さん
【手ノ子幼稚園へ】
- ◎柵塗装・側溝泥上げ・庭木剪定・草刈り作業／樋口建設㈱
- ◎読み聞かせ／あ～すまいりーず
【こどもみらい館へ】
- ◎昔遊び、読み聞かせ（学童クラブ）
いいでレディースシップ
- ◎読み聞かせ／あ～すまいりーず

善意の窓

心遣いに感謝します。

平成30年8月から10月までの間に、町内の公共施設などへ寄付や寄贈をされた皆さんを紹介します。

- 【飯豊町へ】
- ◎米野齊巳さん／寄付金（100万円）
【あ～すへ】
- ◎長谷川清さん／生け花（1式）
【中部地区公民館へ】
- ◎手塚知子さん／タオル（12枚）
【東部地区公民館へ】
- ◎齋藤徹さん／写真（多数）
【西部地区公民館へ】
- ◎今照夫さん／額縁（3枚）
- ◎(有)ピックファーム室岡／肥料（3袋）

- ◎ムスメヤ花店 横山千恵子さん
ハーバリウム（1鉢）
- ◎井上信子さん／手芸小物（4個）
【中津川地区公民館へ】
- ◎(株)中津川バイオマス／雪祭り用薪（1式）
- ◎高橋力夫さん／お菓子・飴（多数）、ペットボトル麦茶（2箱）
- ◎鈴木八重子さん／鉢植え（2鉢）
- ◎高橋要一さん／雪祭り用わら（1式）
- ◎横山ゑいさん／中華鍋（1枚）
【添川小学校へ】
- ◎菊地俊彦さん／アンモナイト化石（1点）
【飯豊中学校へ】
- ◎セブンイレブン飯豊椿店
本・凶鑑（3冊）
- ◎小川幸生さん／世界の名画（24巻セット）、現代日本の美術（14巻セット）、国語辞典（3冊）
【飯豊わくわくこども園へ】
- ◎佐藤仁史さん／花プランター（8鉢）
【飯豊わくわくこども園乳児部へ】
- ◎横澤恒子さん／タオル（12枚）
- ◎舟山建築／タオル（7枚）
- ◎楠宏明さん／菓子袋（35袋）
【つばき保育園へ】
- ◎二瓶幸浩さん／花プランター（10鉢）
【手ノ子幼稚園へ】
- ◎長谷部早苗さん／ぶどう（1箱）
- ◎伊藤悟さん／すいか（1個）、きゅうり（約50本）、もち米（6升）
- ◎山口健さん／シャインマスカット（2箱）
- ◎高峰そば工房／すいか・とうもろこし（多数）
【こどもみらい館へ】
- ◎二瓶幸浩さん／花プランター（4鉢）
【羽前椿駅へ】
- ◎長谷川清さん／生け花（1式）

「いいでめざみの里」応援寄附金

町に「ふるさと納税」として寄附をいただきました。

- ◎平成30年8月～10月
494件／9,020,000円
- 平成30年度合計
1,117件／19,040,000円

医療と年金の

掲示板



～国民健康保険に加入の方へ～

「年間医療費通知」が医療費控除に活用できるようになります

今年度、医療費控除の確定申告手続きで医療費の明細書として使用可能な「年間医療費通知」をお送りします。「年間医療費通知」を確定申告書に添付することで、医療費の明細の記入を省略できますので、ぜひご活用ください。

◆送付時期／平成31年1月下旬

◆送付方法／『「医療費のお知らせ」在中』と書かれた封筒にて世帯ごとに郵送

◆記載対象期間／平成29年11月から平成30年10月までにかかった医療費



お知らせの封筒（薄い青）

注意事項

- 年間医療費通知に記載された「医療費控除見込額（平成30年1月～平成30年10月）」の金額を使用してください。
- 平成30年11月および12月にかかった医療費は表示されませんので、医療機関の領収書を基に「医療費控除の明細書」に追加記入し、確定申告書に添付していただく必要があります。
- 2カ月に1度お送りしている「医療費のお知らせ」は、医療費控除の明細書として使用できませんので、お間違えのないようご注意ください。
- 「年間医療費通知」は再発行できませんのでご了承ください。

「医療費のお知らせ」は、皆さまが保険制度に関心を持ち、疾病予防と健康づくりに役立てていただくことを目的に実施しています。

【問合せ先】

- ◆確定申告（医療費控除）について／長井税務署 ☎84-1810
役場住民税務課税務室 ☎87-0513
- ◆医療費通知について／役場住民税務課住民室 ☎87-0511

あ～す発信局

町民総合センター「あ～す」

- 休館日 毎週月曜日・祝日・年末年始
- 問合せ先 ☎72-3111

「あ～す」図書室からのお知らせ

「あ～す」図書室では、絵本や子ども向けの児童書、小説、趣味の本、雑誌など、さまざまなジャンルの書籍を扱っています。また、季節に合った本のコーナーや小学生に話題の人気シリーズ本のコーナーを設置したり、映画になった本などの紹介も行っています。

日頃本を読まない方も一度図書室に足を運んでみませんか？きっと読んでみたい本が見つかりますよ。

みなさん、お気軽にお立ち寄りください。



趣味の本や話題の本を集めたコーナー

◆開館日時／火曜日～日曜日 9:00～17:00
(月曜・祝日休館)

◆問合せ先
町民総合センター「あ～す」図書室 ☎72-3111

町健康福祉課の
健康教室

- らくらく筋トレ教室の紹介
介護予防のためにトレーニングマシンを使ってゆっくり運動できる施設です。
- 対象者／おおむね60歳から
(初めての方はあらかじめご連絡下さい)
- 持ち物／内履き、飲み物、タオル
- 場所／町社会福祉協議会建物内
- 料金／1回200円
- 開催日時／月・火・木・金曜日(祝日は休館)
9:00~12:00、13:00~16:30

○らくらく筋トレ教室に設置している
トレーニングマシンを紹介します。
【エアウォーカー】



この機器は、6割程度の力で15分以上の有酸素運動を行うことにより、脚・腰の筋肉や、心肺機能が強化され、減量にも効果的です。

運動方法は、ハンドルを握り、フットプレートに足を乗せ、前後にバランス良く歩くようなイメージで動かします。



- ◆申込・問合せ先
- ・町社会福祉協議会内専用 ☎86-2555
- ・町健康福祉課福祉室 ☎86-2233

ハローワーク
飯豊町求人情報

- 10月10日以降に登録された11月5日現在の町内求人情報を受け付け順に掲載しています。雇用の状況により、募集が停止されている場合があります。
- 事業所によっては複数の職種の募集がありますが、掲載枠の関係上、一部省略しています。
- 雇用形態は、正=正規社員、非=非正規社員、パ=パート労働者、派=有期雇用派遣で表記しています。
- 詳しくは、町ホームページかハローワーク長井にお問い合わせください。
- ◆問い合わせ先
ハローワーク長井 ☎84-8609
町商工観光課産業連携室 ☎87-0523

事業所名	職種	雇用形態
(株)佐竹製作所	検査・出荷作業、部分加工作業など	正・パ・非
(株)佐竹製作所	事務所内託児所での保育士・保育補助	パ
(株)佐竹製作所【60歳以上限定】	送迎運転手、部品加工関連作業	非・パ
(株)三ツ柳道路【60歳以上限定】	一般土木作業員、土木施工管理技士	正
(株)大岸製作所	MCオペレーター、ロボットオペレーター	正
(株)デンソー山形	技能職【平成31年1月1日または2月1日入社】	正
(株)デンソー山形	品質保証、電子・機械生産技術など	正
サンリット工業(株)	技能工、製造事務	正
飯豊めざまの里(株)	レストランサービス業務	非・パ
(福)いいで福祉会	介護員【年度更新】、調理員	パ
(福)いいで福祉会【60歳以上限定】	調理員	パ
(有)渡部製材所	一般事務	正
こまつ鍼灸接骨院 小松光	柔道整復師	正
(株)コメリ	店舗運営職、店舗販売職など	正
(株)メフォス北日本	(請)調理員	非
(株)ヤマコー コミュニティ事業部	施設担当(施設管理維持)	パ
西置賜ふるさと森林組合	現場作業技術職、一般事務職	正
(有)小池建築	大工	正
(株)佐藤鉄筋	加工作業員、鉄筋工	正
(株)飯豊町地域振興公社	サービス係	パ
(特非)ほっと	子育てサポーター、デマンドオペレーター	パ
(有)セルカ	販売員	パ

住民税務課生活環境室から

自分と相手の“命”を守る
冬の交通安全とほほえみカーのススメ



■冬道の安全運転5則

- 夏場より10 km/h以上の減速を。
 - 夏場より2倍以上の車間距離を。
 - 3つの急動作(急加速・急停止・急ハンドル)はしない。
 - 視(4)界不良時は徐行を。(日中でもライト点灯を。)
 - 危険いっぱい。追い越(5)しはしない。
- 1~5で覚えて実践しましょう

■運転免許証の自主返納を支援します

町では、免許証を自主返納された方に、ほほえみカー乗車券(12,000円相当)を交付しています。
「高齢者の交通事故」を未然に防ぐには、ご家族など周囲

のサポートが必要です。年齢・体調・運動機能の低下など、運転に不安があれば、自主返納を行いましょ。



全国的に高齢者の事故が後を絶ちません
自主返納の声掛けなど周囲のサポートを

- ◆問合せ先／役場住民税務課生活環境室 ☎87-0514



行事予定

12月



12月の保健



問合せ先/町健康福祉課健康医療室
☎86-2338

乳幼児健診

4カ月児・9カ月児健診

◎日時/12月7日(金) 13:00までおいでください
◎対象者/4カ月児/平成30年6月生まれ
9カ月児/平成30年1月・2月生まれ
◎場所/健康福祉センター
◎持ち物/母子健康手帳、バスタオル、そのほか
お子さんに必要なもの

幼児歯科健診

◎日時/12月6日(木) 13:00までおいでください
◎対象者/①平成27年8月・9月・10生まれ
②平成29年1月・2月・8月・12月生まれ
◎場所/健康福祉センター
◎持ち物/母子健康手帳、子ども用歯ブラシ、
健診料金500円

母子健康手帳交付

◎期日/月曜日～金曜日(祝日除く)
◎時間/8:30～17:00
◎場所/健康福祉センター
◎内容/妊娠届出時の健康相談
※随時交付しますが、保健師が不在の場合があり
ますので、必ず事前にお電話ください

パパママ教室(1回目)

◎日時/12月5日(水) 8:50～15:30
◎対象者/平成30年4月・5月出産予定の初妊婦と夫
◎場所/長井市保健センター
◎持ち物/母子健康手帳、筆記用具、動きやすい
服装、エプロンと三角巾(パパ用も)

休日歯科診療担当医院

期日	担当歯科医院	電話番号
12月2日(日)	長井 鈴木歯科医院	84-6616
12月9日(日)	南陽 高橋歯科医院	0238-47-6222
12月16日(日)	米沢 五十嵐歯科医院	0238-22-1121
12月23日(日)	南陽 桜井歯科医院	0238-43-2125
12月24日(月)	米沢 りんせんじ歯科	0238-21-6487
12月30日(日)	米沢 渡部歯科医院	0238-21-1610
12月31日(月)	南陽 黒江歯科医院	0238-47-2154

1月の乳幼児健診日程

幼児歯科健診

◎日時/平成31年1月16日(木)13:00までおいでください
◎対象者/①平成27年11月生まれ
②平成28年1月・2月・8月・9月・
11月・12月生まれ
③平成29年9月生まれ
④平成30年1月生まれ

3歳児健診

◎日時/平成31年1月24日(木)13:00までおいでください
◎対象者/平成27年6月生まれ

4カ月児・9カ月児健診

◎日時/平成31年1月25日(金)13:00までおいでください
◎対象者/4カ月児/平成30年7月・8月生まれ
9カ月児/平成30年3月生まれ

1	土	土曜日健診(未受診者健診) 7:30～(健康福祉センター) ふるさと学園と小学生のそば打ち教室 9:00～(西部地区公民館) 中津川地区地域づくり座談会 14:00～(中津川地区公民館) 第7回キララ杯争奪卓球大会 18:30～(スポーツセンター)
2	日	白樺子ども会育成会子どもまつり 9:00～(白樺地区公民館)
3	月	中津川婦人会みそ作り 10:00～(中津川地区公民館)
4	火	今日も元気に百歳体操 10:00～(白樺地区公民館)
5	水	キララ☆アスリートクラブ 18:30～(スポーツセンター前集合)
6	木	しろあと教室役員会 9:30～(中部地区公民館) 幼児歯科健診 13:00～(健康福祉センター) キララ☆呼吸を味方にした体幹トレーニング 19:30～(中部地区公民館)
7	金	4カ月児・9カ月児健診 13:00～(健康福祉センター) キララ☆アスリートクラブ 18:30～(スポーツセンター前集合) 白樺地区文化部会 19:30～(白樺地区公民館)
8	土	中津川地区そばまつり 9:00～(中津川地区公民館) キララ☆書道教室 9:00～(中部地区公民館) キララ☆スポーツの日 19:00～(スポーツセンター)
9	日	食彩しろつばき直売最終日 9:00～(いいで旅館)
10	月	
11	火	今日も元気に百歳体操 10:00～(白樺地区公民館) レディース検診 13:00～(南陽検診センター) 中部地区子ども育成会連絡協議会総会 18:30～(中部地区公民館)
12	水	キララ☆アスリートクラブ 18:30～(スポーツセンター前集合) キララ☆ヒップホップ教室 19:00～(中部地区公民館) キララ☆呼吸を味方にした体幹トレーニング 19:00～(東部地区公民館)
13	木	
14	金	キララ☆アスリートクラブ 18:30～(スポーツセンター前集合)
15	土	キララ☆スポーツの日 19:00～(スポーツセンター)
16	日	
17	月	
18	火	今日も元気に百歳体操 10:00～(白樺地区公民館)
19	水	キララ☆アスリートクラブ 18:30～(スポーツセンター前集合)
20	木	キララ☆呼吸を味方にした体幹トレーニング 19:00～(中津川地区公民館)
21	金	キララ☆アスリートクラブ 18:30～(スポーツセンター前集合)
22	土	キララ☆書道教室 9:00～(中部地区公民館) 町営手ノ子スキー場開き 9:30～(手ノ子スキー場) クリスマスケーキ作り 10:30～(中部地区公民館)
23	日	お正月寄せ植え講習会 9:30～(白樺地区公民館) 親子クリスマスケーキ作り 13:30～(白樺地区公民館)
24	月	
25	火	今日も元気に百歳体操 10:00～(白樺地区公民館) 飯豊町農業委員会総会 13:30～(役場)
26	水	中津川っ子チャレンジクラブ 10:00～(中津川地区公民館)
27	木	
28	金	官公庁御用納め
29	土	
30	日	
31	月	

