

編集・発行／飯豊町総務企画課情報防災室
〒999-0696 山形県西置賜郡飯豊町大字椿2888
TEL 0238-72-2111(代表) 0238-87-0522(直通)
FAX 0238-72-3827
E-mail iide-info@town.iide.yamagata.jp

道路の除雪にご協力ください!!



◆車道除雪計画

今年度の除雪延長(消雪を含む)は、約157kmで町道の約57%を除雪します。除雪体制は、町内を5工区に分け、委託業者による除雪となります。

◆歩道除雪計画

町内歩道の11kmを業者委託と町内団体への委託により除雪します。

◆朝7時まで一車線確保

車道除雪は、原則新雪深が15cm以上の場合、または降雪状況からそれ以上になると判断される場合に除雪車が出動します。午前7時までに一車線を確保し、おむね午前8時までに完了する予定です。

◆異常降雪時などは段階的に除雪

異常降雪などで除雪能力の限界を超えた場合、すべての路線を目標時刻まで除雪することは困難です。そこで、異常降雪のときに限り主要路線から段階的に除雪します。

◆消雪道路の散水

午後4時から午後6時までは、散水休止時間です。これは、一般家庭の電力需要が多い時間帯の電力節約を目的としたものです。

安全な除雪作業にご協力ください

- ❖道路にはみ出した樹木や枝は伐採してください。
- ❖道路へは雪を出さないください。
- ❖連絡などは部落長・自治会長等を通してくださるようお願いします。

問合せ先

- ◇町道／役場地域整備課建設室
☎87-0516
- ◇県道／置賜総合支庁西置賜道路計画課
維持管理担当☎88-8229

平成25年度除雪事業実施体制

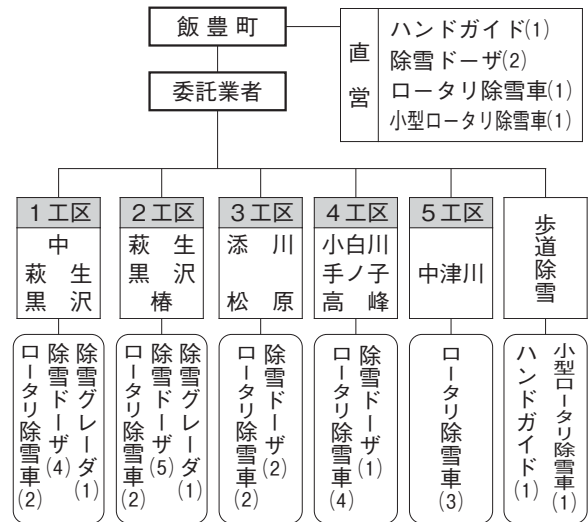

中ノ目南住宅団地第2期分譲開始

◆申し込み

- 期間／12月5日(木)～18日(水) 8:30～17:00(土・日を除く)
- 場所／町土地開発公社事務局(役場総務企画課内)
- 手続き／公社事務局で配布する申込書に希望順位を2区画まで記載して提出。申込みは1世帯1名まで。

◆分譲区画の決定方法

- 決定日時／12月22日(日) 10:00
- 1分譲区画への申込みが1世帯の場合は、その世帯に決定。複数の申込みがあった場合は、抽選により決定します。

◆問合せ先／町土地開発公社事務局☎87-0520

◆面積と分譲価格

幼稚園	← 県道 萩生黒沢線	→ 消防分署
グレイプ	⑤ 568㎡ 444万円	第1期分譲地
ホーム	⑥ 574㎡ 449万円	
	⑦ 573㎡ 448万円	柏川 電機商会
アパート	⑧ 572㎡ 447万円	
	⑨ 572㎡ 453万円	北 4
	⑩ 476㎡ 384万円	
※確定測量により、面積が多少増減する場合があります		

納 税

12月

災害、病気、失業などやむをえない事情により納期限までに納税できない方のために、町では随時納税相談を受け付けています。

住民税・国保税

●納期限 / 1月6日(月)

●問合せ先

役場住民税務課税務室

☎87-0512、87-0513

暮らしの相談 12月

心配ごと相談	日時：6日(金)・20日(金) 13:00～15:00 会場：白樺地区公民館 問合せ先：町社会福祉協議会 (☎72-3353)
人権相談	日時：6日(金) 13:00～15:00 会場：白樺地区公民館 問合せ先：役場住民税務課 (☎87-0514)
行政相談	日時：20日(金) 13:00～15:00 会場：白樺地区公民館 問合せ先：役場住民税務課 (☎87-0514)

「おやこであそぼう」 in クリスマス会のご案内

ピエロさんから風船をもらったり、
サンタさんと握手や記念写真を撮ったり、
楽しいこと盛りだくさん。

◆日時 / 12月7日(出) 9:30～

◆場所 / こどもみらい館

◆内容 / 9:30～お店やさんごっこ

10:30～おねえさんとリズム遊び

11:10～サンタさんこんにちは!

※お店やさんになりたい方は要予約

◆参加料 / 無料

◆申込・問合せ先

NPO法人ほっと ☎72-3530

こどもみらい館 ☎72-3336

善 意 の 窓 心遣いに感謝します。

平成25年8月から10月までの間に、町内の公共施設などへ寄付や寄贈をされた皆さんを紹介します。

【飯豊町へ】

◎山形おきたま農業協同組合 / カーブミラー (5基)

「いいでめざみの里寄附金」として町に寄附をいただき、公表に同意いただいた方

◎坪田淳一さん(奈良県) / (3万円)

◎山口弘二さん(埼玉県) / (3万円)

◎長岡俊昭さん(東京都) / (2万円)

◎坪田晶子さん(奈良県) / (1万円)

◎渡邊理恵さん(東京都) / (1万円)

◎松村修平さん(愛知県) / (1万円)

◎丹羽つねみさん(神奈川県) / (1万円)

◎加藤芳正さん(愛知県) / (1万円)

◎渡部博士さん(埼玉県) / (1万円)

◎掘秀行さん(栃木県) / (1万円)

◎中田正樹さん(奈良県) / (1万円)

◎永田健さん(京都府) / (1万円)

◎佐藤裕介さん(福岡県) / (1万円)

◎吉川知伸さん(愛媛県) / (1万円)

◎小松真実さん(東京都) / (1万円)

◎小竹勝二さん(千葉県) / (1万円)

◎佐原康仁さん(神奈川県) / (1万円)

◎田沢芳子さん(東京都) / (1万円)

◎山田正子さん(千葉県) / (1万円)

◎中里直記さん(東京都) / (1万円)

◎宮原孝和さん(岡山県) / (1万円)

◎鐘水清さん(埼玉県) / (1万円)

◎板倉稔東さん(愛知県) / (1万円)

◎野口聡さん(神奈川県) / (1万円)

◎日高俊之さん(東京都) / (1万円)

◎水田博之さん(鹿児島県) / (1万円)

◎豊岡青海さん(東京都) / (1万円)

◎北川俊哉さん(千葉県) / (1万円)

◎天野剛さん(茨城県) / (1万円)

◎佐藤和彦さん(千葉県) / (1万円)

◎田口憲一さん(三重県) / (1万円)

◎豊島幸磨さん(東京都) / (1万円)

◎太田みゆきさん(長野県) / (1万円)

◎梅本茂子さん(愛知県) / (1万円)

◎中根幸実さん(愛知県) / (1万円)

◎柴田拓也さん(東京都) / (1万円)

【町民総合センターへ】

◎長谷川清さん / 生け花(1式)

◎杉沼永一さん(山形市) / 図書(1冊)

◎赤間寛さん(長井市) / 図書(1冊)

◎いいで歴史考古の会 / 図書(1冊)

◎真室川町読み聞かせサークルこだま(真室川町) / 図書(1冊)

【西部地区公民館へ】

◎佐藤榮子さん / 月刊誌川柳べに花(毎月)

【第二小学校へ】

◎二瓶幸浩さん / 鉢花(10鉢)

◎佐野吉郎さん / 栗(多数)、栗拾い体験の場所提供

【添川小学校へ】

◎井上園芸 / 鉢花(1万円相当)

【飯豊中学校へ】

◎二瓶幸浩さん / 鉢花(10鉢)

【幼稚園・保育園など町内5幼児施設へ】

◎めざみの里観光物産館 / 枝豆・里いも

【つばき保育園へ】

◎二瓶幸浩さん / 花プランター(5個)

【こどもみらい館へ】

◎二瓶幸浩さん / 鉢花(5鉢)

【羽前椿駅へ】

◎長谷川清さん / 生け花(1式)

【美の里へ】

◎よつ葉会 / バスタオル(1枚)、タオル(19枚)

ボランティア ありがとうございました。

平成25年8月から10月までの間に、町内の公共施設などで奉仕活動をされた皆さんを紹介します。

【飯豊町へ】

◎郡之神樹木剪定作業 / 榎伊藤造園土木

◎石原ポケットパーク樹木剪定
公益社団法人長井・西置賜シルバー人材センター飯豊事務所

【町民総合センターへ】

◎施設内除草・清掃
公益社団法人長井・西置賜地域シルバー人材センター飯豊事務所

◎グランドピアノカバー修繕

コラル・ド・めざみ

【東部地区公民館へ】

◎添川温泉ふるさと祭り運営補助
東部地区中学生

【第二小学校へ】

◎読み聞かせ / 手塚娃子さん

◎除草 / 小白川地区消防団員

◎実習田の提供・水田管理 / 田中清さん

【手ノ子小学校へ】

◎読み聞かせ / 手塚娃子さん、岡田香代子さん、伊藤にしきさん、伊藤愛美さん、梅津智子さん

【いいで中部幼稚園へ】

◎ガラス磨き
公益社団法人長井・西置賜地域シルバー人材センター飯豊事務所

◎除草 / 樋口建設(株)・災害防止協議会

【さゆり保育園へ】

◎除草・剪定 / 樋口建設(株)・災害防止協議会

◎サンマ焼き / 長井西置賜魚商組合

【つばき保育園へ】

◎除草 / 樋口建設(株)・災害防止協議会

【羽前椿駅】

◎施設内清掃 / 九里学園高等学校

【美の里へ】

◎お遊戯披露 / つばき保育園児

◎読み聞かせ / 手塚娃子さん

◎歌の披露 / 小松伸子さん(長井市)

◎歌と踊りの披露、ステンドグラス展示
おいたまステンドグラス愛好会

お知らせ インフォメーション

12月の土・日・祝祭日水道修理担当業者							
日	曜	業者名	電話番号	日	曜	業者名	電話番号
1	日	佐藤管工業	72-2191	22	日	高橋工務店	75-2086
7	土	高橋工務店	75-2086	23	月	佐藤管工業	72-2191
8	日	高橋工務店	75-2086	28	土	佐藤管工業	72-2191
14	土	佐藤管工業	72-2191	29	日	高橋工務店	75-2086
15	日	佐藤管工業	72-2191	30	月	高橋工務店	75-2086
21	土	高橋工務店	75-2086	31	火	佐藤管工業	72-2191

置賜広域行政事務組合 指名競争入札参加登録申請

置賜広域行政事務組合の指名競争入札参加登録の申請を下記の日程で受け付けます。郵送で申請する場合は当日消印有効です。

◆定期申請

平成26・27・28年度に行う「物品納入及び役務提供」

◇受付期間

平成26年1月15日(水)～2月5日(水)

◆追加申請

平成25・26年度に行う「建設工事」と「測量・建設コンサルタント業務等」

◇受付期間

平成26年2月3日(月)～28日(金)

◆申請方法／必要書類などの詳細はホームページをご覧ください

<http://www.okikou.or.jp/>

◆申請・問合せ先／〒992-0012

米沢市金池三丁目1番55号

置賜広域行政事務組合事務局施設課
施設係 ☎0238-23-3246

公営住宅入居者募集

入居条件や敷金などの詳細は、問い合わせください。

◆町営住宅／中ノ目団地(萩生564-1)

◇募集戸数／1戸

◇間取り／8畳+6.5畳+14.5畳LDK

◇家賃／22,700円～33,800円

◇募集期間／12月5日(木)～12日(木)

◇入居可能時期／12月下旬

◇申込・問合せ先

役場地域整備課建設室 ☎87-0516

◆県営住宅／飯豊アパート(萩生3893-3)

◇募集戸数／1戸

◇間取り／6畳+6畳+4.5畳+DK

◇家賃／14,900円～29,300円

◇募集期間／12月9日(月)～13日(金)

10:00～17:00

◇入居可能時期／翌年2月上旬

◆問合せ先／県営住宅指定管理者(株)西

王不動産置賜事務所 ☎0238-24-2332

◆申込先／置賜総合支庁西庁舎1階総

合案内窓口(長井市) ☎88-8200

「在宅介護者の集い」のご案内

在宅介護に励まれている方々の「仲間づくり」と「息抜き」の場です。

◆日時／12月7日(土) 10:00～13:30

◆場所／がまの湯温泉いいで旅館

◆内容／講演、講座、昼食交流会

◆対象者／在宅にて要介護1以上の方の介護に励まれているご家族の方

◆参加料／無料(昼食付・入浴可)

◆申込期限／12月2日(月)

◆申込・問合せ先

町地域包括支援センター ☎86-2233

労働保険の加入手続きはお済みですか

労働保険とは、労災保険と雇用保険を総称した保険です。労働者が業務上や通勤中に被災した場合の保険給付や、失業した場合に支給する保険給付を行うものです。労働者を1人でも雇用している事業主は加入義務があります。

◆問合せ先／山形労働局労働保険徴収室 ☎023-624-8225

冬期間の水道に関するお知らせ

▶問合せ先／役場地域整備課上下水道室
☎87-0515

❖冬期間の上下水道料金は、推定料金となります

積雪により12月から来年4月の冬期間は、水道メーターの検針ができないため、推定料金で請求し、検針再開の来年5月に精算します。

※推定料金は、11月の検針値と同水量にて請求させていただきます。不都合な場合はご連絡ください。

❖冬期間の水漏れ事故に要注意！

冬期間において、凍結や落雪などの維持管理不良による水漏れ事故が多く発生しています。その際の修理代と水漏れした水道代は全額自己負担になります。事故防止のために、水抜きやヒーターを巻くなどの凍結防止や水道施設の雪囲いをするなど、事故対策をお願いします。

❖もし、水漏れしたら！

水道法により、軽微な変更以外は、町が指定した給水装置事業者しか修理できません。水漏れ箇所が地中や床下、壁中の場合は減額制度もありますので、町指定給水装置工事事業者に依頼してください。

※軽微な変更：給水装置の末端にある蛇口などの給水用具の取替えおよび補修で配管を伴わない変更

【町指定給水装置工事事業者】

◇高橋工務店 ☎75-2086

◇佐藤管工業 ☎72-2191

◇ウマイヤ商店 ☎72-2275

◇梅津商店 ☎72-2155

ほか町外48社が指定されています。



医療と年金の

掲示板

医療費に関する不審電話にご注意ください!!

全国各地で高齢者を狙った「振り込め詐欺」や「被保険者証を搾取する」という不審な事例が相次いでいます。

県内でも山形市や米沢市で還付金に関する不審な電話が報告されています。特に年金支給月には不審電話が多い傾向にあります。自分の財産を守るためにも、不審な電話や訪問者には十分に注意してください。また、少しでもおかしいと感じたら、ご相談ください。

【不審な電話や訪問者があった場合】

- ・絶対にお金や被保険者証を渡さない
- ・相手の職員証を確認し、名前、電話番号を聞く
- ・警察、広域連合、町担当に問い合わせをする

【問合せ先】

- ◆警察専用相談電話 ☎#9110または023-642-9110
- ◆山形県後期高齢者医療広域連合 ☎0237-84-7100
- ◆役場住民税務課住民室 ☎87-0511

不審電話の事例

事例1

70歳代男性の方に市役所を名乗る男性から電話があり、「医療費の還付金があるので、金融機関での手続きが必要である。取引金融機関はどちらですか。金融機関に着いたら電話をください。」と言われた。電話を受けた男性が不審に思い、市役所に電話したため被害を防ぐことができた。

事例2

70歳代女性の方に市役所を名乗る者（部署氏名名乗らず）から電話があり、「平成18年からの医療費の払い戻しが3万円ある。昨年末に通知を送ったが、まだ手続きされていない。」との電話があった。電話を受けた女性は、通知が届いた覚えもなく、どこの医療機関の分かを尋ねても相手がわからない様子だったため不審に思い、被害はなかった。



あ〜す発信局

町民総合センター「あ〜す」
●休館日 毎週月曜日・祝日・年末年始
●問合せ先 ☎72-3111

わくわく ぐりぐら広場

読み聞かせサークル「お話し会きらきら」さんの楽しいお話や、クリスマスにちなんだお菓子作りを楽しみます♪

- ◆日時/12月15日(日) 10:30~11:30
- ◆会場/こどもみらい館
- ◆内容/大型絵本の読み聞かせやエプロンシアター、簡単なクリスマスのお菓子作り
- ◆対象/3歳から小学校3年生くらいの児童とその保護者 ※小学生は子どもだけでも参加可
- ◆参加費/無料
- ◆申込締切/12月7日(土)
- ◆申込方法/下記まで電話で申し込み
- ◆問合せ先/「あ〜す」図書室☎72-3111



イルミネーションコンサート

- ◆日時/12月7日(土) 16:00~17:00
- ◆会場/町民総合センター「あ〜す」
- ◆内容/イルミネーション点灯式&コンサート
- ◆出演団体/少年少女合唱団ミルキーウェイ、コラル・ド・めざみ、「冬うたを歌う集い」参加者。スペシャルゲストとしてYOZAN 戦士アズマンジャーが登場します!
- ◆入場料/無料
- ◆主催/「あ〜す」イベント企画推進スタッフ

「あ〜す」では、今年度もイルミネーション装飾をいたします。屋外照明(1,500w)を消灯し、総数1,091wのLED電球によるイルミネーションです。1月上旬までの点灯を予定しています。近くをお通りの際は「あ〜す」イルミネーションをお楽しみください。



町健康福祉課の

健康教室

らくらく筋トレ教室

- 対象者／おおむね60歳から
- ※医師から運動を禁止されていない方
- 参加料／1回200円(施設使用料)
- 持ち物／内履き、飲み物、タオル
- 場所／なでしこハウス
- 開催日／毎週月・火・木・金曜日
- ※祝日の場合は休館となります
- 開催時間／9:00~12:00、
13:00~17:00

◆申込・問合せ先は、なでしこハウス
☎86-2555

アンチエイジング講座

ご友人と一緒に好きな日程で受講しませんか。

- 対象者／おおむね50代女性
- 内容／将来に向けた体の準備
- 時間／2時間程度
- 場所／なでしこハウス
- 参加料／1人200円(施設使用料)
- ※日にちや人数はご相談ください

健康づくり出前講座

健康づくりや介護予防に関する話、軽体操など、みなさんのご要望にお応えして健康づくりについての出前講座を行います。ぜひご利用ください。

認知症サポーター養成講座 受講団体の募集

- ◆対象者／町内の各種団体・自主グループ・学年部会など
- ※個人の受講はできません
- ◆開催日／各団体の定例会や集会の日などご希望の日時に行います
- ◆受講時間／90分程度
- ◆受講料／1人100円(テキスト代)

◆申込・問合せ先は、町健康福祉課
☎86-2233



置賜保健所の

健康相談

心の相談

精神保健福祉相談(要予約)

- 置賜保健所(米沢市)会場
- 日時／12月12日(木) 14:30~
- 相談担当者／精神科医師
- 置賜総合支庁西庁舎(長井市)会場
- 日時／12月11日(水) 10:00~
- 相談担当者／精神科医師

◆申込・問合せ先
置賜保健所 精神保健福祉担当
☎0238-22-3015

子育て、女性の相談

①子育て支援相談(要予約)

- 置賜総合支庁西庁舎(長井市)会場
- 日時／12月16日(月) 14:00~17:00
- 相談担当者／臨床心理士

②女性の健康相談(要予約)

- 日時／毎週火曜日 13:00~15:00
- 場所／置賜保健所(米沢市)
- 相談担当者／置賜保健所保健師

◆申込・問合せ先
置賜保健所 保健支援担当
☎0238-22-3205

感染症に関する相談

エイズ・性器クラミジア・B型肝炎・C型肝炎の検査と相談

- 日時／毎週月曜日 13:00~14:00
(予約不要)
- 場所／置賜保健所(米沢市)
- 内容／無料血液検査など
- ※結果は直接本人にお知らせしますので、保健所においでください
- 電話相談／平日 8:30~17:15

◆申込・問合せ先／置賜保健所 感染症
予防担当 ☎0238-22-3002

※すべての相談・検査は匿名やプライバシーを厳守します

住民税務課生活環境室から

冬期間の油漏れに注意 「油断大金！」



冬期間は暖房用として灯油を多く使うことから、河川などに流れ出す事故が多発する時期です。そのほとんどがちょっとした不注意で起きています。

油漏れは、河川環境が悪くなるばかりでなく、水道、農業などの取り水にも悪影響を及ぼすことがあります。

●最近の油漏れ発生原因

- ・ポリタンクへの小分け中に外出、またはその場を離れた
- ・ポリタンクに穴が開いていた
- ・ホームタンクの配管が雪の重みで破損した
- ・宅内でこぼした灯油を清掃し、道路側溝に流れた

●油漏れの処理負担は原因者

油類の回収処理費用には約50万円もかかることもあります。

その費用は、事故を起こした原因者が責任をもって負担しなければなりません。事故が起こって処理が遅れるほど、被害が広がり負担費用は大きくなります。

●万が一油漏れが発生したら

事故を起こした場合、または発見したら、役場住民税務課生活環境室もしくは消防署飯豊分署までご連絡ください。

◆連絡先／役場住民税務課生活環境室 ☎87-0514、消防署飯豊分署 ☎72-2222



行事予定

12月



12月の保健



問合せ先／町健康福祉課健康医療室
☎86-2338

乳幼児健診

4カ月児・9カ月児健診

- ◎日時／12月13日(金) (受付) 13:00～
- ◎対象者／4カ月児／平成25年8月生まれ
9カ月児／平成25年2月・3月生まれ
- ◎場所／健康福祉センター
- ◎持ち物／母子健康手帳、バスタオル、そのほかお子さんに必要なもの

3歳児健診

- ◎日時／12月26日(木) (受付) 13:00～
- ◎対象者／平成22年6月・7月生まれ
- ◎場所／健康福祉センター
- ◎持ち物／母子健康手帳、子ども用歯ブラシ、バスタオル、3歳児健康診査セット(事前送付予定)

幼児歯科健診

- ◎日時／12月5日(木) (受付) 13:00～
- ◎対象者
①平成23年1月・5月・7月生まれ
②平成24年1月・2月・3月・8月・11月生まれ
- ◎場所／健康福祉センター
- ◎持ち物／母子健康手帳、子ども用歯ブラシ、健診料金500円

母子健康手帳交付

- ◎期日／12月9日(月)・24日(火)
- ◎時間／9:00～11:00
- ◎場所／健康福祉センター
- ◎内容／妊娠届出時の健康相談
- ※日程で都合の悪い方はご連絡ください

パパママ教室(1回目)

- ◎日時／12月4日(水) 8:50～15:30
- ◎対象者／平成26年4月・5月出産予定の初妊婦と夫
- ◎場所／長井市保健センター
- ◎持ち物／母子健康手帳、筆記用具、動きやすい服装、エプロンと三角巾(パパ用も)

休日歯科診療担当医院

期日	担当歯科医院	電話番号
12月1日(日)	米沢 みわき歯科クリニック	0238-24-2418
12月8日(日)	南陽 斎藤歯科医院	0238-47-3309
12月15日(日)	米沢 ファミリー歯科・矯正歯科	0238-21-5533
12月22日(日)	南陽 トータルヘルスクリニック	0238-50-1872
12月23日(月)	米沢 りんせんじ歯科	0238-21-6487
12月29日(日)	高畠 わたなべデンタルクリニック	0238-56-3888
12月31日(火)	米沢 中川デンタルクリニック	0238-37-3311

1月の乳幼児健診日程

4カ月児・9カ月児健診

- ◎日時／1月24日(金) (受付) 13:00～
- ◎対象者／4カ月児／平成25年9月生まれ
9カ月児／平成25年4月生まれ

幼児歯科健診

- ◎日時／1月23日(木) (受付) 13:00～
- ◎対象者
①平成22年11月・12月生まれ
②平成23年2月・3月・8月・10月・11月生まれ
③平成24年9月・12月生まれ

1	日	
2	月	
3	火	中津川婦人会味噌づくり 17:00～(中津川地区公民館) キララ☆ピラティス教室 19:00～(東部地区公民館)
4	水	しろあと教室研修会 10:00～(中部地区公民館) おはなし広場 10:30～(こどもみらい館) キララ☆陸上クラブ 18:30～(スポーツセンター前集合) キララ☆中津川スポーツ教室 19:00～(旧中津川小中学校体育館) キララ☆ピラティス教室 19:30～(白樺地区公民館)
5	木	中ノ目住宅団地第2期分譲開始 8:30～(町土地開発公社)～18日 キララ☆卓球オープンルーム 13:00～(中部地区公民館) 中津川っ子チャレンジクラブ 15:00～(中津川地区公民館)
6	金	
7	土	ふるさと学園・そば打ち教室 9:00～(西部地区公民館) おやこであそぼう in クリスマス会 9:30～(こどもみらい館) 在宅介護者の集い 10:00～(いいで旅館) 四季のうた 冬うたを歌う集い 14:00～(あ～す) キララ☆フィットネス教室 15:30～(スポーツセンター) イルミネーションコンサート 16:00～(あ～す) 「人生、いろいろ」映画上映会・講演会 17:30～(あ～す) キララ☆スポーツの日 19:00～(スポーツセンター)
8	日	
9	月	
10	火	
11	水	かんがるー広場 10:30～(こどもみらい館) キララ☆陸上クラブ 18:30～(スポーツセンター前集合) キララ☆ピラティス教室 19:00～(中津川地区公民館)
12	木	栄養士さんの指導 10:15～(こどもみらい館) 婦人学級クリスマス会 11:30～(中部地区公民館) キララ☆卓球オープンルーム 13:00～(中部地区公民館)
13	金	
14	土	キララ☆書道教室 8:30～(中部地区公民館) ブックスタート 10:30～(こどもみらい館) VOICE PARTY 太田裕美コンサート 15:00～(あ～す) キララ☆フィットネス教室 15:30～(スポーツセンター) キララ☆スポーツの日 19:00～(スポーツセンター)
15	日	わくわくぐりぐら広場 10:30～(こどもみらい館)
16	月	
17	火	キララ☆中津川スポーツ教室 19:00～(旧中津川小中学校体育館)
18	水	あそびの広場・避難訓練 10:30～(こどもみらい館) キララ☆陸上クラブ 18:30～(スポーツセンター前集合) キララ☆ピラティス教室 19:30～(白樺地区公民館)
19	木	キララ☆卓球オープンルーム 13:00～(中部地区公民館) キララ☆ピラティス教室 19:30～(中部地区公民館)
20	金	
21	土	キララ☆フィットネス教室 15:30～(スポーツセンター) キララ☆スポーツの日 19:00～(スポーツセンター)
22	日	正月用寄せ植え 10:00～(白樺地区公民館)
23	月	
24	火	
25	水	キララ☆陸上クラブ 18:30～(スポーツセンター前集合)
26	木	キララ☆卓球オープンルーム 13:00～(中部地区公民館)
27	金	婦人学級お正月用生け花教室 10:00～(中部地区公民館) 官公庁御用納め
28	土	キララ☆書道教室 8:30～(中部地区公民館)
29	日	
30	月	
31	火	



この広報紙は再生紙を使用し、植物油インキで印刷しています。